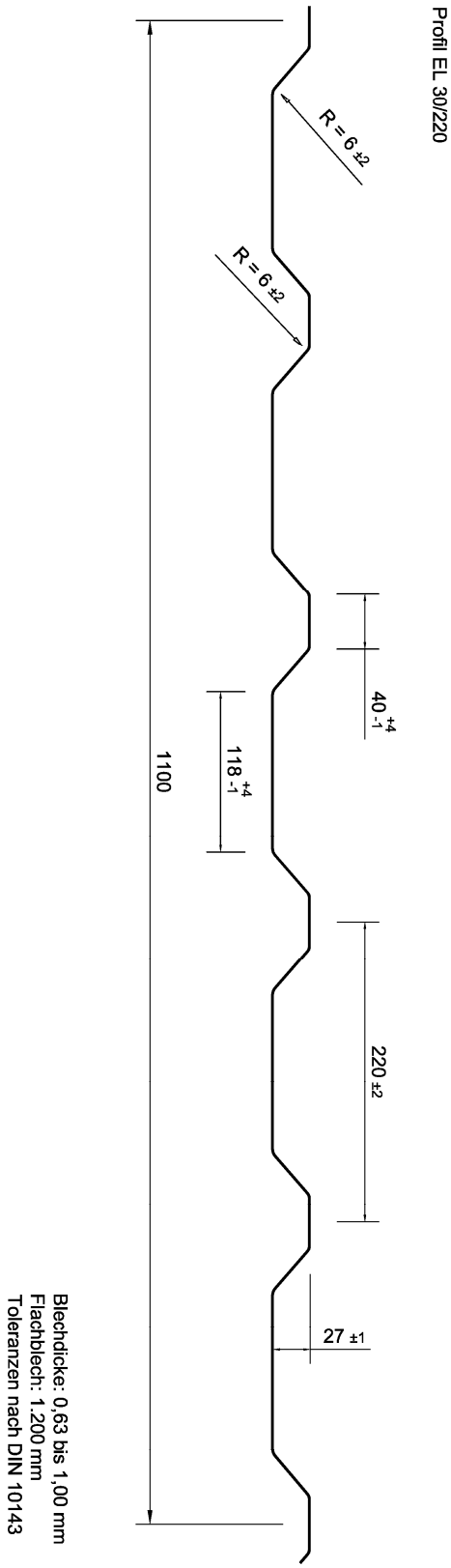

Stahltrapezprofile EL 30/220, EL 35/207, EL 45/333/S, EL 50/250 aus höherfestem Stahl und deren Befestigung mittels Befestigungsschrauben und Verbindungselemente	Anlage 1
Hauptabmessungen des Stahltrapezprofils EL 30/220 mit einer Nennblechdicke von 0,63 mm aus S550GD	

elektronische kopie der abz des dibt: z-14.1-835